

蒟蒻果凍的規管建議



中華人民共和國香港特別行政區政府
環境及生態局
Environment and Ecology Bureau
The Government of the Hong Kong Special Administrative Region
of the People's Republic of China



食物環境衛生署
Food and Environmental
Hygiene Department



食物安全中心
Centre for Food Safety

蒟蒻作為食物配料

- 市面上一些果凍產品含有蒟蒻成分，蒟蒻也被稱為魔芋、葡甘露聚糖或E425
- 食品法典委員會認為蒟蒻是一種安全的食物添加劑
- 常用作增稠劑、乳化劑、穩定劑等
- 蒟蒻果凍比明膠果凍較為結實且不易溶化



產品設計

- 果凍產品有各種大小和形狀，包括杯裝、袋裝和條狀
- 小杯裝果凍裝在中等硬度的半球形小杯或小膠囊中
- 食用方式
 - 通過吸吮將整個果凍從杯中一口吸出 或
 - 擠壓小杯或小膠囊，將果凍擠入口中

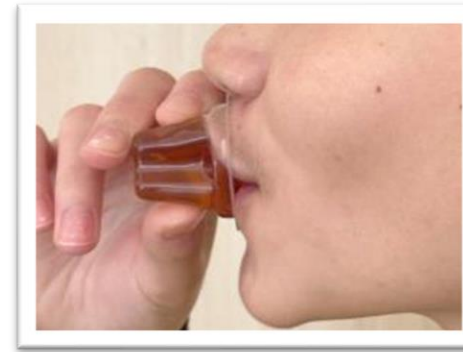

小杯裝蒟蒻果凍的哽噎風險

- 質地
 - 結實, 不易溶化, 表面光滑
- 食用方式
 - 一口從小杯中吸出
- 蒟蒻果凍沿著舌頭滑向口腔後部
 - 難以控制其方向、位置和協調吞嚥動作
 - 繞過牙齒
 - 兒童和老人可能有較高哽噎風險

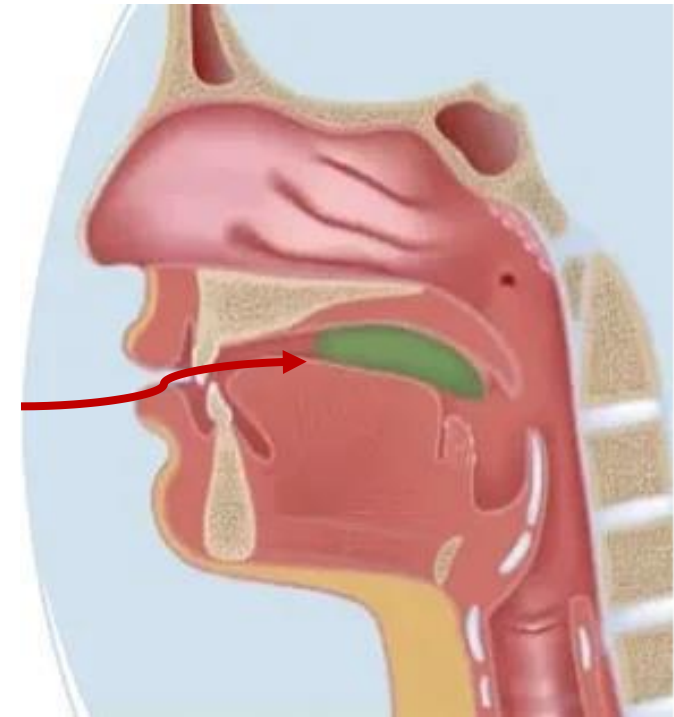

其他蒟蒻果凍

- 非杯裝蒟蒻果凍，如袋裝
 - 通過包裝上的小開口分次食用 或
 - 將果凍推出並放入口中，無需從容器中吸食



- 較大尺寸或非預先包裝蒟蒻果凍
 - 通常用茶匙食用
 - 無需從容器中吸食
 - 減低哽噎風險



風險評估與傳達

- 蒟蒻本身是安全的食物添加劑
- 但由於小杯裝蒟蒻果凍的獨特產品設計及其結實質地，如食用方法不當可能增加哽噎風險，尤其是對兒童和長者而言
- 政府一直透過不同渠道推廣預防食物哽噎的健康教育信息



蒟蒻果凍的規管建議

- 建議對《食物及藥物（成分組合及標籤）規例》（第132W章）作出以下修訂：
 - a) 規定若小杯裝果凍產品的高度或寬度為45毫米或以下，不得含有蒟蒻成分。
 - b) 要求所有預先包裝並含蒟蒻成分的果凍產品的外包裝須以中英文標示預防哽噎風險的警告字句：

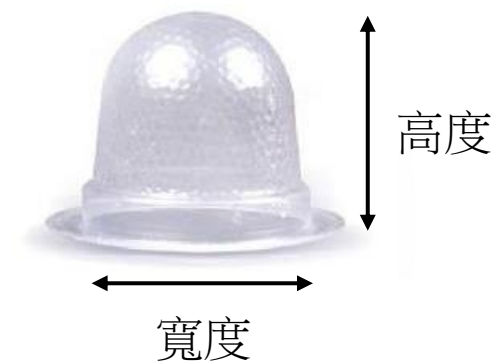

注意：勿一口吞食，長者及兒童需在監護下食用。

Caution: Do not swallow whole. Elderly and children must consume under supervision.

果凍產品市場調查

- 2024年12月至2025年1月
- 112種果凍產品
- 約80個品牌
- 主要來自日本、台灣、韓國及中國內地
- 各種大小和形狀，包括杯裝、袋裝、管



對業界的影響

- 僅有9個樣本（佔總樣本的8%）的高度或寬度為45毫米或以下（即屬建議禁售）
 - 大部分來自台灣及日本
 - 業界可調整產品包裝大小，以符合建議的規管要求
- 112個樣本中，有59個樣本含有蒟蒻成分，其中32個（佔54%）已附有中文或英文的哽噎警告標示
 - 沒有相應警告標籤的產品，在產品包裝上貼上警告標籤後，仍可在市場上銷售
- 建議修訂對業界可能造成的影響輕微



持份者的參與及諮詢(1)

- 食物安全專家委員會
 - 已就修訂建議進行諮詢
 - 委員均表示支持

- 食物業界
 - 透過業界會議和論壇諮詢業界
 - 業界不持異議



持份者的參與及諮詢(2)

- 世界貿易組織
 - 已就此項建議規管方案進行通報
- 食物安全中心聯同教育局向學校發信
 - 建議學校的小賣部及食堂等地方停止出售或提供高度或寬度為45毫米或以下的小杯裝蒟蒻果凍



便利業界措施及健康教育工作

- 便利業界措施

- 將會就規管要求制定業界指引，並上載至食安中心網站供業界參考

- 健康教育

- 繼續與各持份者合作
- 通過針對性宣傳推廣活動，加強預防嘔噎的健康教育
 - 製作教育短片及短片廣告，重點提示常見嘔噎風險及宣傳安全飲食習慣
 - 繼續與有關各方合作，舉辦學校講座，並在網上發布相關資訊，提升公眾對預防嘔噎的關注



擬議未來路向

- 計劃將建議修訂，按「先訂立、後審議」程序，在今年年中刊憲和提交立法會審議
- 有關禁止銷售高度或寬度為45毫米或以下的含蒟蒻的小杯果凍產品的修訂
 - 在修訂條例通過6個月後生效
- 含蒟蒻成分果凍產品的標籤要求
 - 在修訂條例通過12個月後實施



徵詢意見

歡迎市民和業界於2025年6月8日或之前就含蒟蒻成分果凍產品的規管建議提出意見

- 電郵: jelly_consultation@fehd.gov.hk
- 傳真: 2893 3547
- 郵寄: 香港金鐘道六十六號金鐘道政府合署四十三樓

